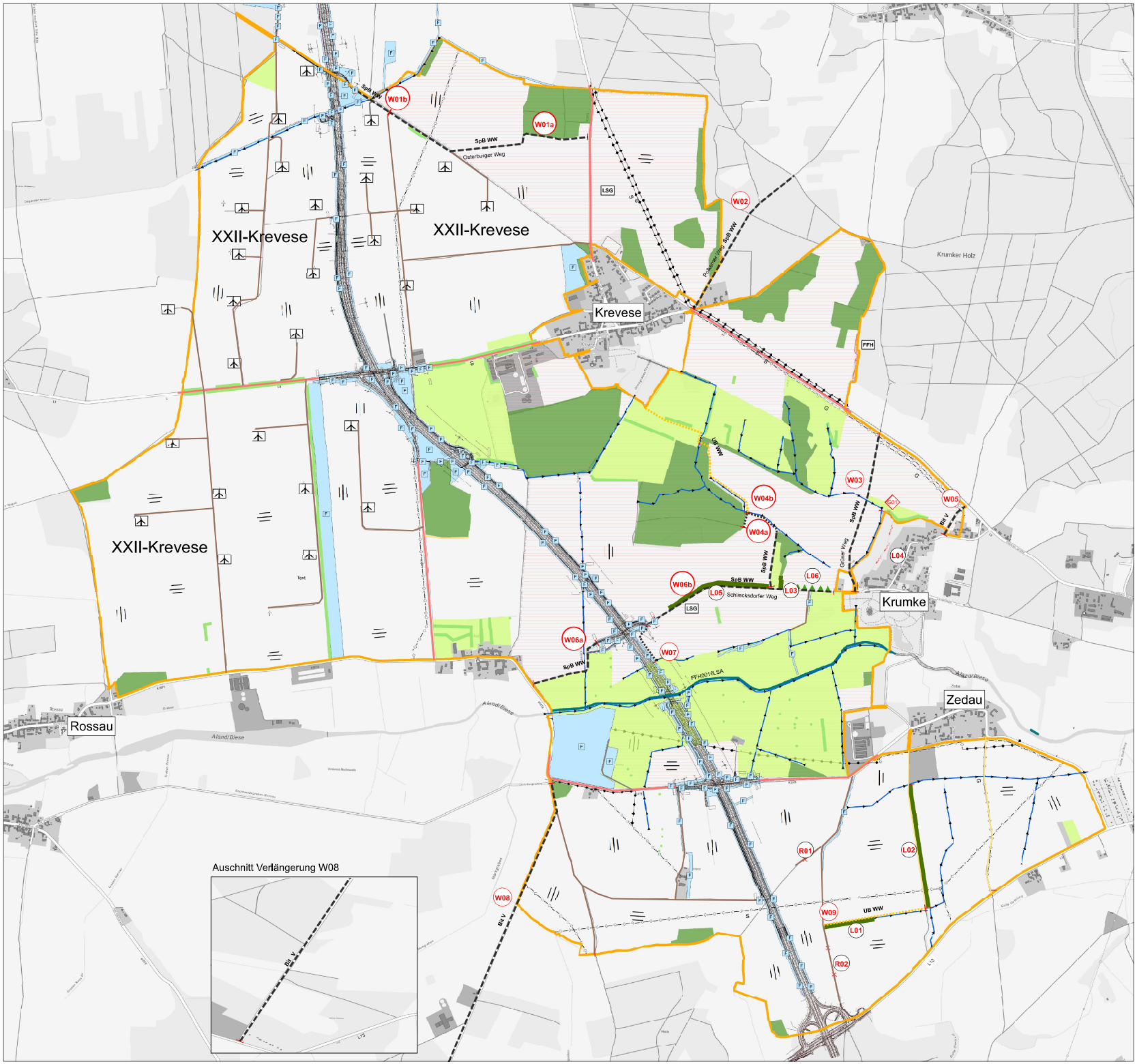

Legende zur Karte zum Plan nach § 38 FlurbG

Bestand
Planungen Dritter
Feststellungsbezogene Anlagen

vorhandene geplant

Verkehrsanlagen

- **Schienenwege**
- **Öffentliche Straße**
- **Befestigter Weg mit Bindemittel**
  - Ausbau
  - Neubau
- **Befestigter Weg ohne Bindemittel**
  - Ausbau
  - Neubau
- **Unbefestigter Weg**
  - Ausbau
  - Neubau
- **Sonst. Weg (Fuß-, Rad-, Reitweg)**
  - Ausbau
  - Neubau
    - W = wirtschaftlich
    - BM = Decke ohne Bindemittel
    - T = Tartan
    - R = Rasen
    - P = Pflastersteine, -platten
    - SPH = Spurplatte

>= 5% >= 8% >= Längsgefälle (Maximum, Gefälle in Fließrichtung)

- Haltepunkt
- Wendemöglichkeit
- Zufahrt zu öffentlichen Straßen
- Sackgasse
- Anlaufrichtung
- Parkplatz
- Nummer der Verkehrsanlage
- Fremdplanung / Planung Dritter

Gewässer

- Fließendes Gewässer
- Ausbau / Renaturierung
- Neubau / Verlegung
- Verrohrung, gem. Dränsammler
- Wasserentnahme
- Stehende Gewässer
  - RRB = Regenwasserrückhaltebecken
  - B = Bolzenteich
  - T = Teich, Weiher
  - WS = Wasserspeicher
  - u.A. = Anlage mit Staudamm
- Nummer des Gewässers
- Fremdplanung / Planung Dritter

Bauwerke

- Furt
- Durchlass
- Brücke
- Ein- / Ausgabebauwerk
- Gerüstung
- Wehr
- Mauer
- Schranke
- Sonstiges Bauwerk
- Nummer des Bauwerks
- Fremdplanung / Planung Dritter

Landschaftsgestaltende Anlagen

- Strauch
- Baum
- Obstbaum (ohne Erwerbsobstbau)
- Hecke / Wildgehölz aus Sträuchern und Bäumen
- Laubwald (einschließlich Feldgehölz)
  - K = Kraushaarbirke
  - E = Eichenarten
  - B = Buchenarten
- Grünland (Neuanlage / Wiederherstellung)
- Ausgleichsbestand
  - Ahorn
  - Esche
  - Extensivierung von Intensivgrünland
  - Kastanie
  - Wildkirsche/-birne / Schlehe/Holzapfel
- Gehölzfreier Saum, Ufersäumen, Brache
- Blühstreifen (Anlage bei bestehenden Lücken)
- Sonstige landschaftsgestaltende Anlage
- 7501 Nummer der Kompensationsmaßnahme
- 7501 Nummer der Entsiedlungsmaßnahme
- F Fremdplanung / Planung Dritter

Sonstige Angaben

- Zu beseitigende Anlage
- W701 Nummer der zu beseitigenden Anlage
- Grenze der Anlage
- Eingriffsbereichsnummer
- Kartenausschnitt zur Eingriffsbeschreibung
- Nummer der geänderten / neuen Anlage
- zum aktuelle Änderung im Plan nach § 41 FlurbG ausführen

Sonstige Darstellungen

vorhanden geplant

Grenzen

- **Grenze d. Flurbereinigungsgebiets**
- **Bundesgrenze**
- **Landesgrenze**
- **Regierungsbezirksgrenze**
- **Kreisgrenze**
- **Gemeindegrenze**

Nutzungsarten

- Acker
- Bewässerungsgerichtung
- Grünland
- Wald
- Abgrabung
- Sonderkultur
  - Wein = Weinbau
  - GG = Gartengartenbau
  - Bau = Baumschule
  - Hop = Hopfen
  - Spa = Spargel
  - BBF = Beerenobstanbaumöglichkeit
  - SR = Schmuckreisig

Hauptversorgungs- und entsorgungsleitungen

- Oberirdische Leitung
  - T = Fernmeldeleitung
  - 20kV = Hochspannungsleitung
- Unterirdische Leitung
  - A = Abwasser
  - B = Bewässerungsleitung
  - G = Gas, Erdöl, Erdöl
  - E = Erdgas
  - P = Pipeline
  - S = Strom
  - W = Trinkwasser

Gesetzlichen nach Flächennutzungsplan

- Baufläche (PVP)
- Anbindung

Flächen für den Gemeinbedarf sowie für die Ver- und Entsorgungsanlagen und für die öffentliche Grünflächen

- Hauptlage
- Wasserbehälter
- Güllebehälter, -Jauchen
- Pumpwerk
- Wasserwerk
- Brunnen
- Umformstation
- Friedhof
- Friedhof
- Kleingärten
- Schulstätte
- Ausgewiesener Reitsportpunkt
- Sportplatz
- Spiel- und Liegewiese
- Campingplatz
- Grillplatz
- Biogasanlage
- Photovoltaikanlage
- Windkraftanlage
- Sonstige Fläche, sonstige Anlage

Schutzgebiete und geschützte Einzelobjekte

- Grenze nach Naturschutzrecht
- NSG Naturschutzgebiet
- LSG Landschaftsschutzgebiet
- FFH FFH-Gebiet
- VSG Vogelschutzgebiet
- NTP Naturpark
- NP Nationalpark
- GB Geschütztes Biotop
- LB Geschützter Landschaftsbestandteil
- ND Naturdenkmal
- BS Schutzwürdiges Biotop (Biotopkataster/Biche)
- Biotop/Verbundfläche von besonderer Bedeutung
- Biotop/Verbundfläche von besonderer Bedeutung
- Grenze nach Wasserrecht
- W I Wasserschutzgebiet Zone I, II, III
- Q Heilquellenschutzgebiet
- U Überschwemmungsgebiet
- Grenze nach Denkmalschutzrecht
- KD Kulturdenkmal
- BD Bodendenkmal

Liste der Maßnahmennummern:
G01
L01, L02, L03, L04, L05, L06
R01a, R01b, R02
W01a, W01b, W02, W03, W04a, W04b, W05, W06a, W06b, W07, W08, W09

Amt für Landwirtschaft, Flurneuordnung und Forsten Altmark
29410 Salzwedel, Goethestr. 3+5

Flurbereinigungsverfahren: **A 14 - Krevese**
Aktenzeichen: **611-37SAW806**

Karte zu den Neugestaltungsgrundsätzen
gemäß § 38 Flurbereinigungsgesetz (Plan nach § 38 FlurbG)

Maßstab 1 : 7.500

Stand: 03.08.2021

Quellenvermerk: Darstellung auf der Grundlage von Geobasisinformationen der Geoinformationsverwaltung Sachsen-Anhalt
(Kartengrundlage: Topografische Karte DTK10-DTK50 © LVermGeo LSA (www.lvermgeo.sachsen-anhalt.de)/016312)