

Bebauungsplan Nr. 8
"Sondergebiet großflächiger Einzelhandel"
Hansestadt Osterburg (Altmark)
 Stand: 03/2019
 Maßstab (Ausdruck A3) 1 : 1.000

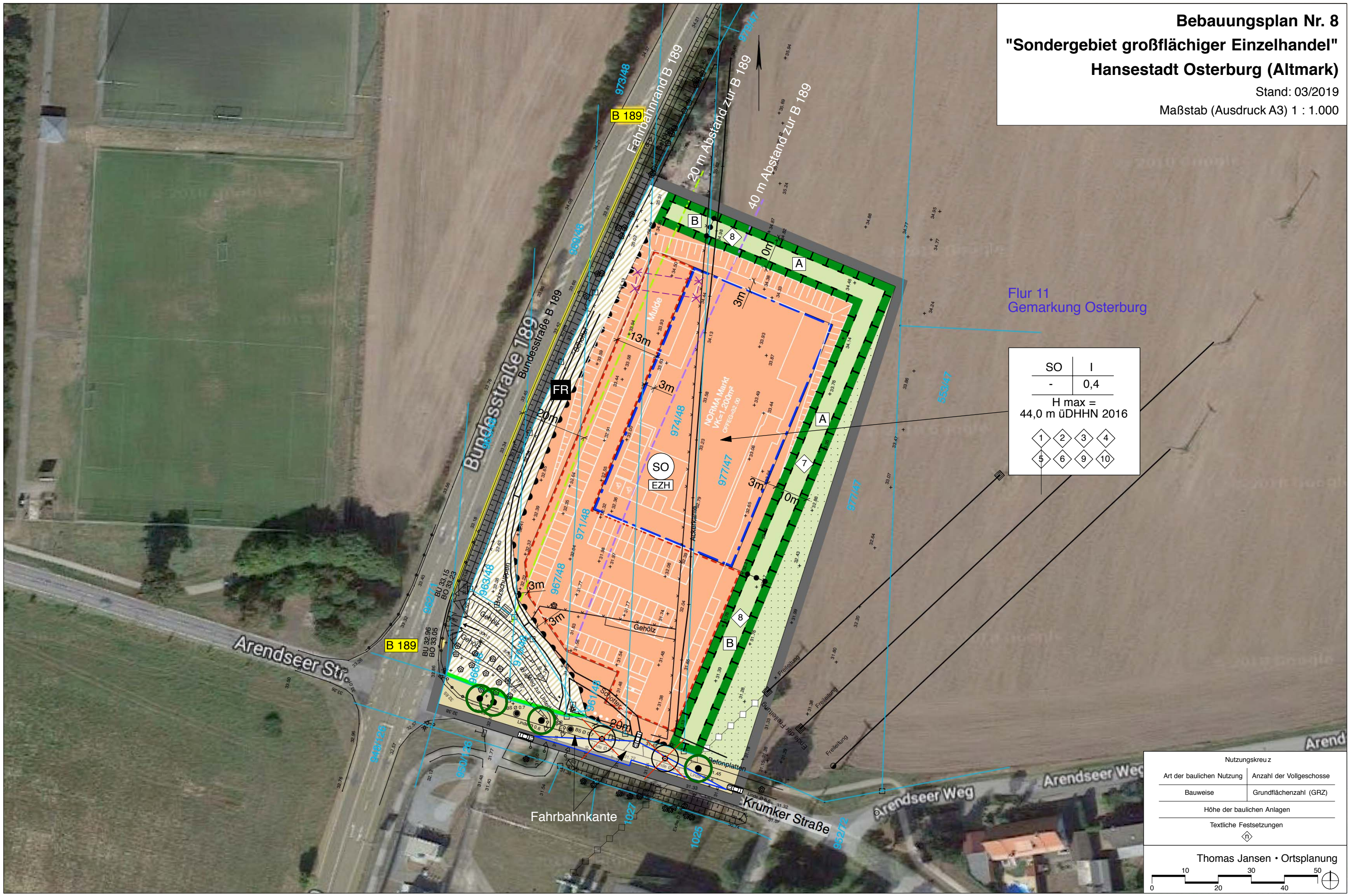

Flur 11
 Gemarkung Osterburg

SO	I
-	0,4
H max = 44,0 m üDHHN 2016	
1	2
3	4
5	6
7	8
9	10

Nutzungskreuz	
Art der baulichen Nutzung	Anzahl der Vollgeschosse
Bauweise	Grundflächenzahl (GRZ)
Höhe der baulichen Anlagen	
Textliche Festsetzungen	
◊	

Thomas Jansen • Ortsplanung