

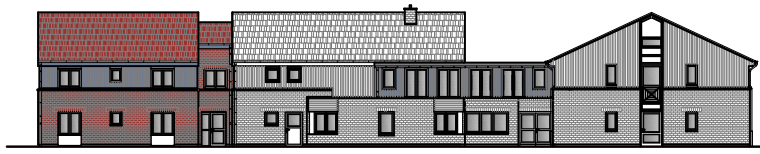

Ansicht von Westen

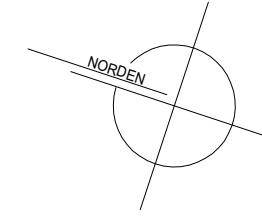

geplanter Anbau

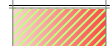

Legende

-  vorhandene Gebäude
-  geplanter Anbau
-  Bereich der geplanten Bebauung, in dem die Baugrenzen überbaut werden sollen

Kartengrundlage: Lage- und Höhenplan
 Gemarkung Osterburg
 Flur 11, Flurstück 81/22

angefertigt am: 09.03.2016
 durch: Vermessungsbüro Kairies
 Am Hafen 5
 29410 Hansestadt Salzwedel
 Tel. 03901 8312-0

Änderung	vom	Inhalt der Änderung

ANLAGE 1 ZUM ÄNDERUNGSANTRAG

Vorhaben :
 3. Änderung des Bebauungsplans Nr. 3
 der Hansestadt Osterburg (Altmark)

"Wohngebiet Arendseer Weg/Krumker Straße -
 Weinberg"

Baubjekt:
 Wohnheim für Menschen mit Behinderung
 Anbau an die Wohnstätte II
 Heinrich - Heine - Weg 15
 39606 Hansestadt Osterburg (Altmark)

Bauherr:
 Lebenshilfe Osterburg gGmbH
 Düsedauer Straße 26
 39606 Hansestadt Osterburg (Altmark)



Zeichnung : Bebauungskonzeption zum Änderungsantrag		Proj. - Nr.: 03/01 - 16
Maßstab: 1 : 500	Gezeichnet: Schumacher	Bearbeiter: Schumacher
Datum: 30.07.2017		Blatt Nr.: 1

Maßstab: 1 : 500	Gezeichnet: Schumacher	Bearbeiter: Schumacher	Datum: 30.07.2017
---------------------	---------------------------	---------------------------	----------------------

Architekt



Entwurfsverfasser
PEG
 Planungs-und Entwicklungsgesellschaft Osterburg mbH
 39606 Hansestadt Osterburg (Altmark); Bismarker Straße 7
 Tel. 03937/252250; Fax 03937 2522520; post@peg-osterburg.de



Ansicht von Norden

Das Baugrundstück befindet sich im Geltungsbereich des Bebauungsplans Nr. 3
 "Wohngebiet Arendseer Weg/Krumker Straße - Weinberg"

Bauweise, Baulinien, Baugrenzen (§ 9 Abs. 1 Nr.2 BauGB, §§ 22 und 23 BauNVO)

-  Grenzen der Baugrundstücke
-  Baugrenzen, vorhanden
-  Baugrenze, neu